

## REFERENTEN

### Prof. Dr. med. Dr. h.c. Christoph Scheid

Klinik I für Innere Medizin  
Universitätsklinikum Köln  
Kerpener Straße 62  
50937 Köln

### Prof. Dr. med. Stephan Schmitz

Gemeinschaftspraxis für Onkologie und Hämatologie  
Praxis am Sachsenring 69  
50677 Köln

### PD Dr. med. Peter Staib

Euregio Krebszentrum  
St. Antonius Hospital Eschweiler  
Dechant-Deckers-Straße 8  
52249 Eschweiler

### Dr. med. Attila S. Antal

Dermatologie – Mühlendorf, Hautarztpraxis  
Stadtplatz 1  
84453 Mühlendorf am Inn

### Prof. Dr. Martin C. Müller

IHO Institute for Hematology and Oncology  
c/o Haematologie-Labor Mannheim  
Hans-Böckler Straße 1-3  
68161 Mannheim

### Dipl.-Psych. Kerstin Schulz

Klinik I für Innere Medizin  
Universitätsklinikum Köln  
Kerpener Straße 62  
50937 Köln

**Veranstaltungsort:**  
Steigenberger Hotel Köln  
Habsburgerring 9-13  
50674 Köln

**Organisation & Fragen:**  
Tel.: 02203-1006316  
E-Mail: m.starke@sdsmed.de

### Parken

Öffentliches Parkhaus Rudolfplatz (am Hotel) 2,00€ pro Stunde,  
maximal 20€ pro Tag

### Zug

Vom Hauptbahnhof: Nehmen Sie die Linie 16 (Bonn) oder 18 (Brühl) bis zur Haltestelle Neumarkt. Steigen Sie dort in die Linie 1 oder 7 Richtung Weiden oder Frechen um und fahren Sie bis zur Haltestelle Rudolfplatz.

### Flugzeug

Vom Flughafen Köln/Bonn: Nehmen Sie am Flughafenbahnhof die S-Bahn S13 Richtung Hansaring bis zur Haltestelle Köln/Deutz Messe. Folgen Sie den Schildern zur U-Bahn und nehmen Sie die Linie 1 Richtung Weiden bis zur Haltestelle Rudolfplatz.



# EINLADUNG ZUM MPN PATIENTENTAG

## MyeloProliferative Neoplasien

Im Fokus:

**Myelofibrose**

**Polycythaemia vera**

**Chronische Myeloische Leukämie**

**Am 13. Oktober 2018**

Köln, Steigenberger Hotel

Organisiert und finanziert durch Novartis  
Novartis Pharma GmbH, Roonstr. 25, 90429 Nürnberg

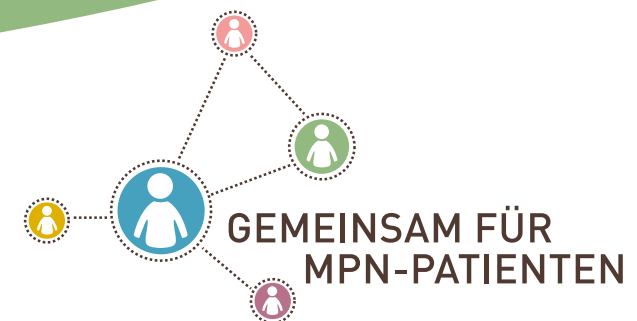

# GRUSSWORT

Sehr geehrte Patientinnen und Patienten,

Austausch mit anderen Betroffenen oder Angehörigen zu Myeloproliferativen Neoplasien (MPN) kann Ihnen als Patient mit diesen seltenen Bluterkrankungen helfen, Ihren Alltag besser zu bewältigen. Fachliche Unterstützung durch medizinische Experten und Selbsthilfegruppen tragen ebenfalls dazu bei.

Mit dem Patienteninformationstag „Gemeinsam für MPN-Patienten“ wird genau diese Plattform zur Verfügung gestellt. Sie haben die Gelegenheit, sich zu den seltenen Formen der Polycythaemia vera (PV), der Myelofibrose (MF), aber auch der Chronischen Myeloischen Leukämie (CML) durch Experten beraten zu lassen und mit ihnen offen zu diskutieren, Ihre Fragen beantworten zu lassen und neue Kontakte zu knüpfen. Austausch und Kontakt mit anderen runden den Tag ab.

**Neu in diesem Jahr:** Workshops an Vor- und Nachmittagen, auf denen Sie Ihre individuellen Themen noch gezielter diskutieren können, sowie längere Pausen für Gespräche in kleinerer Runde.

Wir hoffen, dass Sie praktische Hilfen und Tipps erhalten, besser mit Ihrer Erkrankung zu leben. Kommen Sie vorbei, informieren Sie sich, diskutieren Sie mit. Weitere Betroffene, Selbsthilfegruppen und Interessierte sowie die Expertenrunde freuen sich auf Sie.

Wir wünschen Ihnen einen ereignisreichen Tag.

Mit freundlichen Grüßen

**Prof. Dr. med. Dr. h.c. Christoph Scheid**

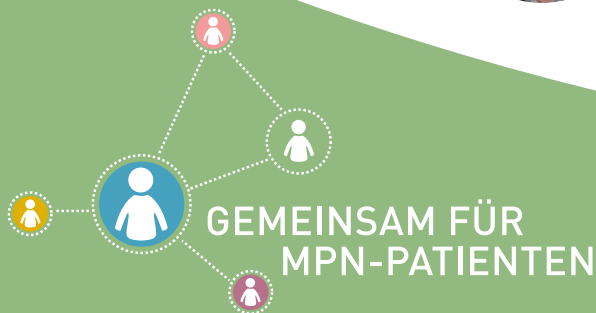

# AGENDA VORMITTAG

- Ab 10:00 Uhr **Wissensmarktplatz**  
mit Informationsständen
- 10:15–10:25 Uhr **Begrüßung & Eröffnung der Veranstaltung**  
Prof. Dr. med. Dr. h.c. Christoph Scheid
- 10:25–10:55 Uhr **Myeloproliferative Neoplasien (MPN)**  
Prof. Dr. med. Dr. h.c. Christoph Scheid
- Erkrankungen im Fokus:**  
Myelofibrose (MF),  
Polycythaemia vera (PV),  
Chronische Myeloische Leukämie (CML)
- 10:55–11:05 Uhr **Vorstellung der unabhängigen Patienten-Selbsthilfe mpn-netzwerk e.V.**  
[www.mpn-netzwerk.de](http://www.mpn-netzwerk.de)
- 11:05–11:20 Uhr **Pause & Raumwechsel**
- 11:20–12:20 Uhr **Wählen Sie bitte einen der folgenden Workshops:**
- Workshop 1:**  
**Myelofibrose (MF)**  
Prof. Dr. med. Stephan Schmitz
- Workshop 2:**  
**Polycythaemia vera (PV)**  
Prof. Dr. med. Dr. h.c. Christoph Scheid
- Workshop 3:**  
**Chronische Myeloische Leukämie (CML)**  
PD Dr. med. Peter Staib

# AGENDA NACHMITTAG

- 12:20–13:20 Uhr **Mittagspause\* & Wissensmarktplatz im Foyer**
- 13:20–13:50 Uhr **Hautpflege & Hautkontrolle**  
Dr. med. Attila S. Antal
- 13:50–14:00 Uhr **Vorstellung LeukaNET e.V. und Leukämie-online.de**
- 14:00–14:15 Uhr **Pause & Raumwechsel**
- 14:15–15:00 Uhr **Wählen Sie bitte einen der folgenden Workshops:**
- Workshop 4:**  
**Labordiagnostik bei CML**  
Prof. Dr. Martin C. Müller
- Workshop 5:**  
**Symptome bei PV & MF**  
Prof. Dr. med. Dr. h.c. Christoph Scheid
- Workshop 6:**  
**Workshop für Angehörige**  
Dipl.-Psych. Kerstin Schulz
- 15:00–15:15 Uhr **Pause & Wissensmarktplatz im Foyer**
- 15:15–15:30 Uhr **Zusammenfassung und Verabschiedung**  
Prof. Dr. med. Dr. h.c. Christoph Scheid

Für Ihre Teilnahme ist keine Anmeldung erforderlich.  
\*Imbiss und Getränke werden zur Verfügung gestellt.

Abschiedskaffee  
& Wissensmarkt-  
platz **bis 16:00 Uhr**